

Korisnički priručnik WiFi i Unutarnja sigurnosna kamera



O-KAM

Brza instalacija za iOS i Android sustave

SADRŽAJ

SADRŽAJ	01
PREUZIMANJE	
APP	02
PRIJAVA/POTPIS	03
VODIČ ZA	
POČETNIKE	04
DODAJ UREĐAJ	05
VEZA KODA ZA SKENIRANJE	06
WI FI VEZA	07
OPIS FUNKCIJA	08
REPRODUKCIJA VIDEA	09
TF POHRANA	10
POHRANA U OBLAKU	11
PODIJELI UREĐAJ	12
SPAJANJE NA ECHO ALEXA	13
POSTAVKE APLIKACIJE	14
NADZOR SUSTAVA	15
ALBUM	16
FAQ	17
PODRŠKA ZA KUPCE	18

01

PREUZIMANJE APLIKACIJE

Preuzimanje APLIKACIJE

(1) Skenirajte QR kod. Preuzmite i instalirajte APLIKACIJU na vaš telefon.



(2) Potražite O-KAM u trgovini s aplikacijama ili direktno iz Googleplay trgovine

02

PRIJAVA

(1) Registrirajte novi račun i prijavite se.

Korak 1: Kliknite "Prijava kodom za provjeru e-pošte" odaberite svoju državu, unesite svoju adresu e-pošte, zatim ispunite kod za provjeru e-pošte i prijavite se izravno na svoj račun.

Korak 2: Kliknite "Register now" unesite svoj telefonski broj, zatim dovršite kod za potvrdu e-pošte i prijavite se izravno na svoj račun

(2) Ako već imate O-KAM račun, prijavite se.

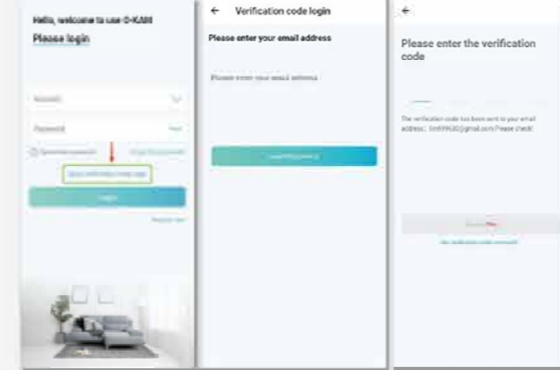

03

PRIRUČNIK ZA POČETNIKE

Pogledajte videozapis o povezivanju na početnoj stranici aplikacije prije dodavanja novog uređaja.

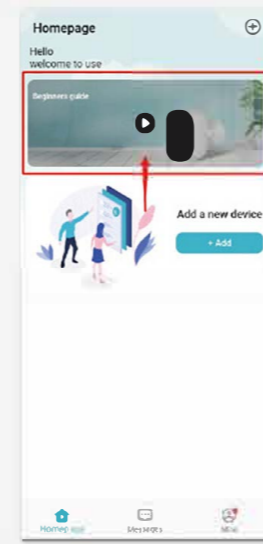

04

DODAVANJE UREĐAJA

Korak 1: Uključite kameru i pričekajte 20 sekundi dok se ne pojavi poruka "Please set up your consider WiFi"

Korak 2: Kliknite "+" gornji desni kut početne stranice aplikacije ili "+ Dodaj" za dodavanje novog uređaja.

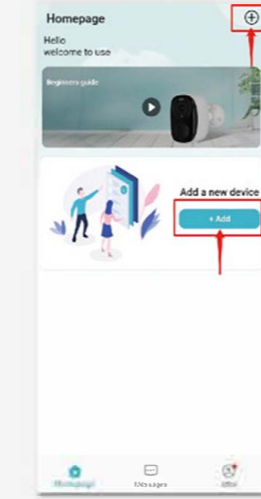

05

SKENIRANJE KODA

Spajanje 1:

1. Koristite aplikaciju O-KAM za skeniranje QR koda na lijevoj strani kamere 6-1

2. Označite "I heard the prompt tone or see the indicator light flashing" i kliknite "Next" 6-2

3. Unesite naziv vašeg 2.4G ili 5G ime i lozinku Wi-Fi veze 6-3

Napomena: Kod stvaranja WiFi lozinke ne koristite specijalne simbole.

4. Nakon skeniranja QR koda, pojavljuje se "Connection succeeded", unesite naziv uređaja i kliknite "Bind now" 6-4

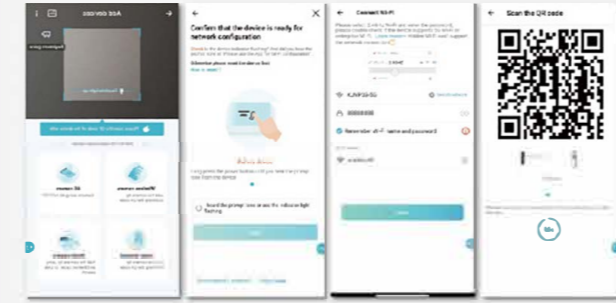

06

WIFI VEZA

Spajanje 2:

1. Odaberite "Wireless Camera" 7-1

2. Označite "I heard the prompt tone or see the indicator light flashing" i kliknite "Next" 7-2

3. Unesite naziv i lozinku 2.4G ili 5G WiFi mreže 7-3

Napomena: Kod stvaranja WiFi lozinke ne koristite specijalne simbole.

4. Nakon skeniranja QR koda, pojavljuje se "Connection succeeded", unesite naziv uređaja i kliknite "Bind now" 7-4

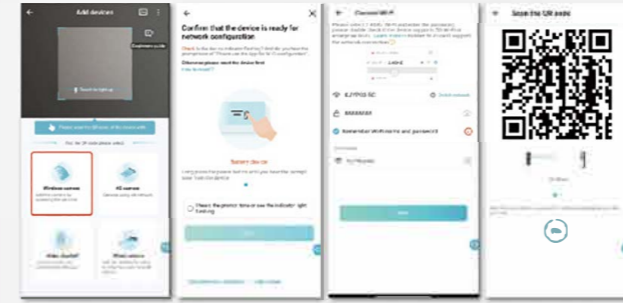

07

OPIS FUNKCIJA

1. Uživo

Postavke sustava

Pohrana u oblaku

Detekcija kretanja

Puni zaslon

Super HD/HD/SD

Zvuk

Interkom

PTZ

Dodatno»

Noćno gledanje

Sirena

Snimka zaslona

Snimanje

Detekcija zaslona

Područje aktivnosti

Traženje osoba

Okvir s oblikom

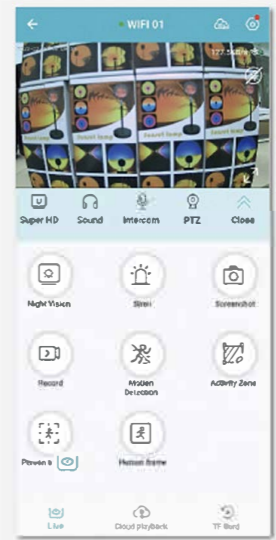

2. Reprodukcijska u oblaku

3. TF kartica

08

REPRODUKCIJA VIDEA

1. Reprodukcijska u oblaku

Odaberite datum i vrijeme za reprodukciju u oblaku

2. Reprodukcijska TF kartice

Odaberite datum i vrijeme za reprodukciju TF kartice



09

TF POHRANA

Umetnite TF karticu i uključite postavke snimanja TF kartice

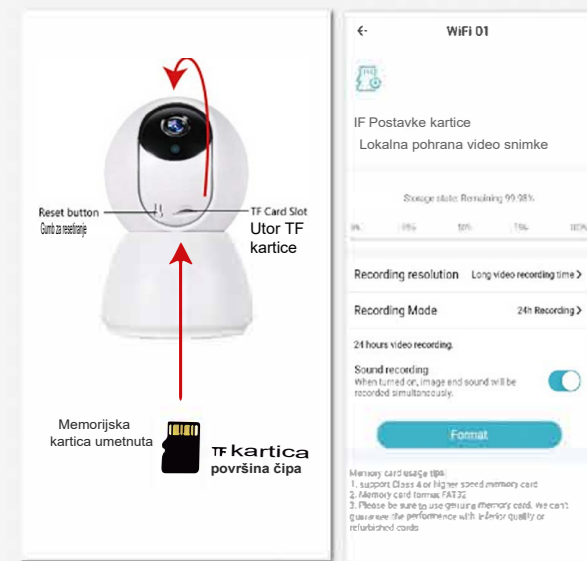

10

POHRANA U OBLAKU

1. Kliknite ikonu Cloud za ulazak u sučelje za pohranu u oblaku

2. Odaberite vrstu baze za pohranu u oblaku prema svojim zahtjevima

Odaberite 1: 7 dana reprodukcije 11-1
Odaberite 2: 30 dana reprodukcije 11-2

3. Kliknite "To Pay" za plaćanje.

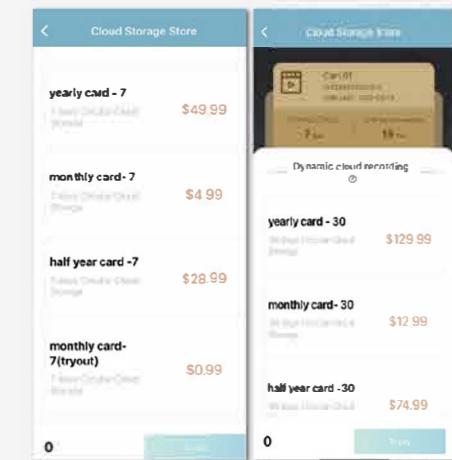

11

DIJELJENJE UREĐAJA

1. Kliknite "Share" na početnoj stranici aplikacije ili postavkama sustava

2. Upotrijebite drugi O-KAM račun za skeniranje QR koda za dijeljenje sa svojom obitelji ili drugima.

Ako je postavka "sleep" isključena, možete samo gledati video i ne mogu postaviti funkciju.

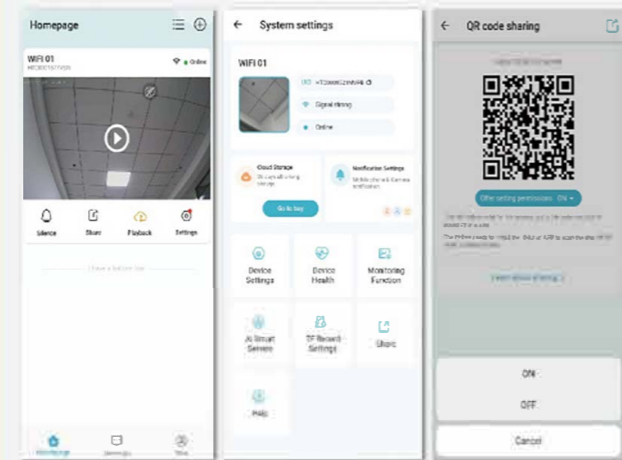

12

SPAJANJE NA ECHO ALEXA

Korak 1, Pretražite postavke sustava, AI Pametna usluga 13-1

Korak 2, Kako uključiti Alexa? 13-2

Korak 3, Prije postavljanja pogledajte video s uputama 13-3

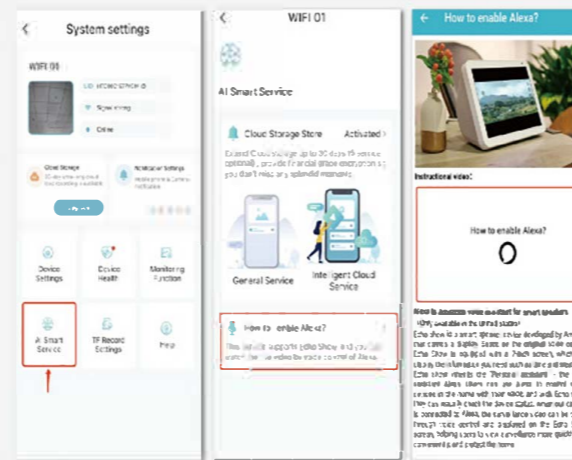

13

POSTAVLJANJE KAMERE I APLIKACIJE

1. Postavke sustava

2. Moje postavke

3. Postavke sustava → Pomoć

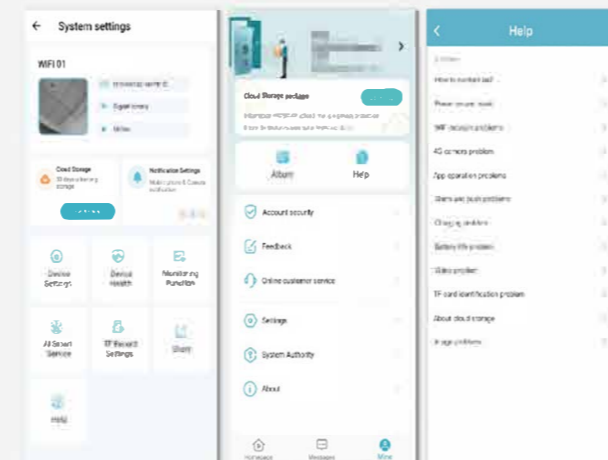

14

NADZOR SUSTAVA

Neke funkcije kamere zahtijevaju dopuštenje mobilnog telefona korisnika i korisnik ih može postaviti prema vlastitim zahtjevima.

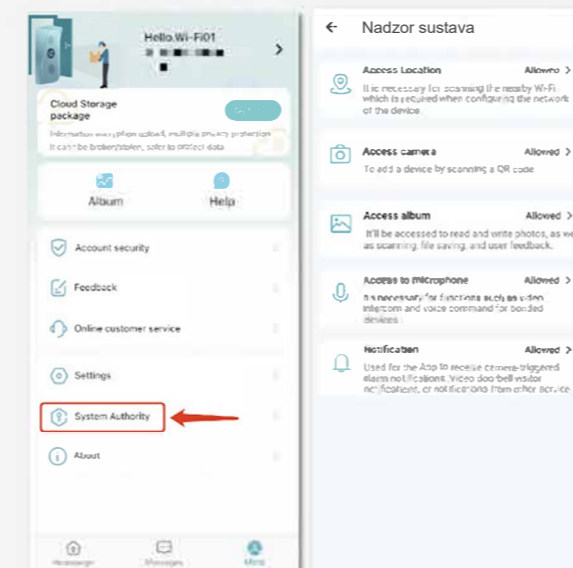

15

ALBUM

You can view your screenshot pictures and videos in "Mine" → "Album"

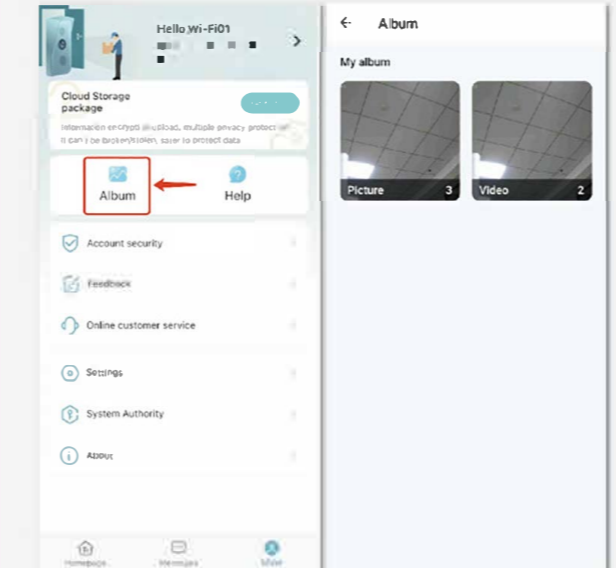

16

FAQ

Q: Zašto se naziv Wi-Fi mreže ne pojavljuje kada se povežem na Wi-Fi?

A: Na Apple uređajima sa sustavom iOS 13 i novijim morate uključiti "Location Permission" aplikacije u postavkama sustava i promijeniti ga na "Allow while in use".

Q: Hoće li kamera pokazivati crveno svjetlo nakon uključivanja funkcije noćnog gledanja?

A: Ugrađena IR LED svjetla, kada je noćno gledanje uključeno, kamera prikazuje samo slaba crvena svjetla, ali kvaliteta slike je i dalje jasna u tamnom okruženju.

Q: Zašto se pojavljuje poruka da je lozinka za WIFI pogrešna?

A: Lozinka WIFI kamere podržava samo brojeve i slova. Izbjegavajte korištenje posebnih znakova ili simbola poput (@! #5%"&* ... u vašoj Wi-Fi lozinci

17

FAQ

Q: Mora li se aplikacija platiti?

A: Aplikacija je besplatna, bit će vam naplaćeno ako odaberete pohranu u oblaku (kliknite Postavke sustava - pohrana u oblaku - odaberite standard naplate u oblaku), ali pohrana na TF kartici je besplatna.

Q: Nije moguće spojiti se na WiFi ili videozapis nije gladak?

A: 1. Stavite kameru što bliže WiFi ruteru, 5G WiFi je brži od 2.4G, ali prodor signala je slabiji od 2.4G mreže.

2. Naša kamera ne podržava uređaj za all-in-one optičke rutere.

3. Razmijenite DPI iz Super HD-a, HD-a ili SD-a (na stranici 8)

Q: Kako resetirati kameru kada je izvan mreže ili ne radi?

A: Dugo pritisnite tiskanje (blizu utora za SD karticu) 5 sekundi, glas vas obavještava da je resetiranje uspješno.

18

PODRŠKA ZA KUPCE

1. Upute služe samo kao referentno štivo.

2. Firmver možete nadograditi u Postavkama sustava - Zdravije uređaja

3. Ne koristite ovaj uređaj u vlačnim i prašnjavim ili mjestima lako dostupnim djeci.

Zahvaljujemo što ste odabrali naš proizvod. Svi naši proizvodi dolaze s doživotnim jamstvom.

Za sva dodatna pitanja slobodno nas kontaktirajte:

robass@robass.si

19